

5.2 ექვსწახნაგოვანი ქანჩი. DIN 934

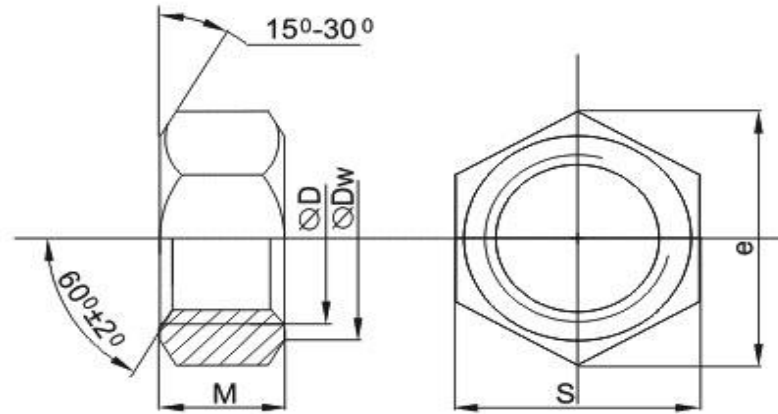

ტექნიკური მახასიათებლები

D ნომინალური დიამეტრი მმ.	M3	M4	M5	M6	M8	M10	M12	M14	M16	M20	M24
P,MM	0.5	0.70	0.80	1.00	1.25	1.50	1.75	2.00	2.00	2.50	3.00
Dw,MM	4.50	5.80	6.80	8.80	11.30	15.30	17.20	20.20	22.20	28.20	33.20
e,MM	6.01	7.66	8.79	11.05	14.38	18.90	21.10	24.49	26.75	32.95	39.55
M,MM	2.40	3.20	4.00	5.00	6.50	8.00	10.00	11.00	13.00	16.00	19.00
S,MM	2,32-5,50	6,78-7,00	7,78-8,00	9,78-10,00	12,73-13,00	16,73-17,00	18,67-19,00	21,67-22,00	23,67-24,00	29,16-30,00	35,00-36,00
წონა 1000 ც / კვ.	0.3	0.7	1.0	2.2	4.6	10.3	15.3	22.5	30.0	56.0	98.9